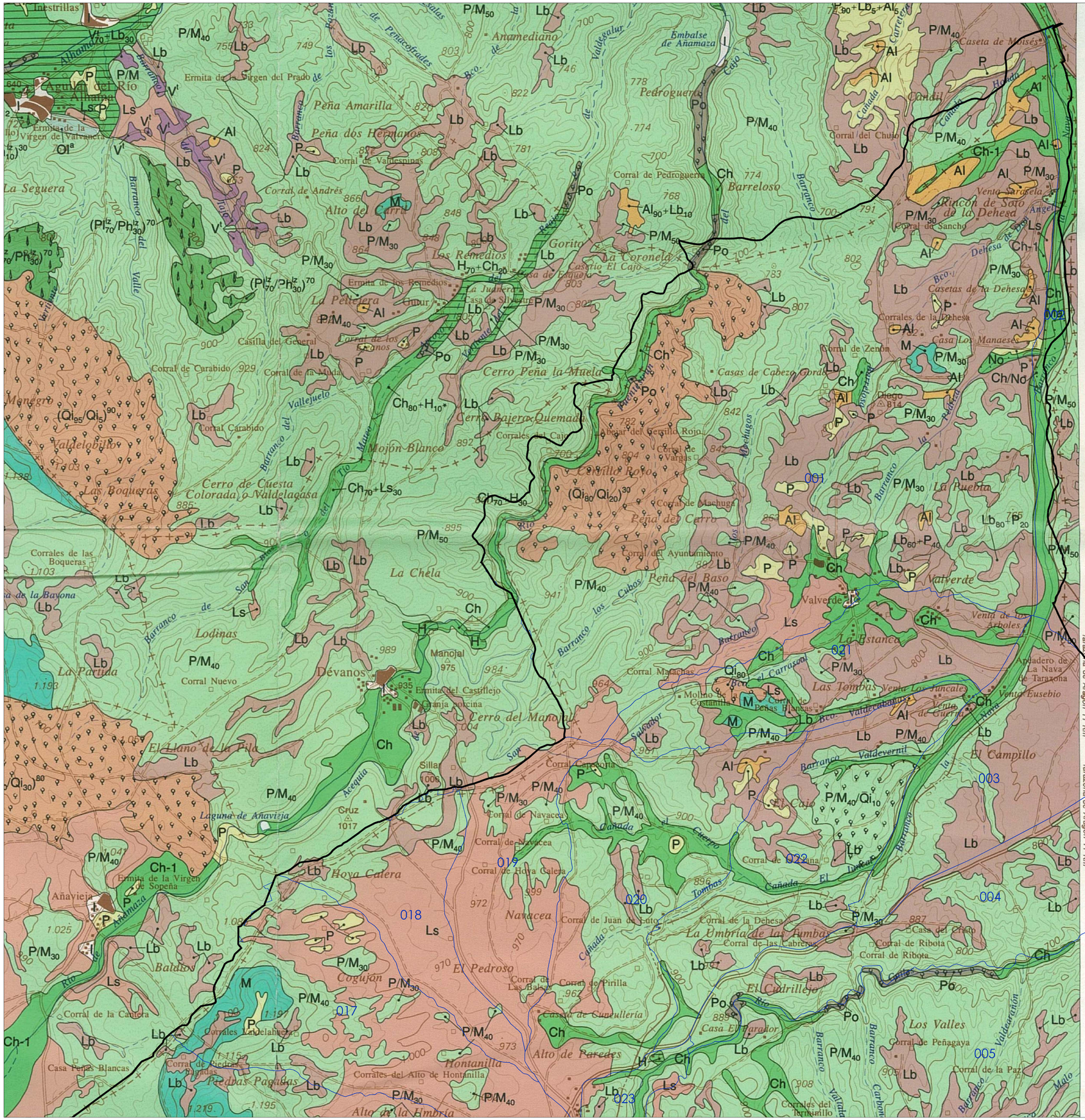

Como Secretaria del Ayuntamiento de Agreda (Soria)
CERTIFICO: Que el Ayuntamiento Pleno en Sesión celebrada el día 29 de noviembre de 2012, ha aprobado inicialmente la Revisión y adaptación a la legislación urbanística vigente de las Normas Subsidiarias de planeamiento de Agreda (Normas Urbanísticas Municipales) y el Plan Especial de Protección del Conjunto Histórico de Agreda
Que el Ayuntamiento Pleno en Sesión celebrada el día 27 de noviembre de 2014, ha aprobado provisionalmente la Revisión y adaptación a la legislación urbanística vigente de las Normas Subsidiarias de planeamiento de Agreda (Normas Urbanísticas Municipales) y el Plan Especial de Protección del Conjunto Histórico de Agreda
En Agreda, a 27 de noviembre de 2014
LA SECRETARIA

Regadío
Labor intensiva (Barbecho semillado)
Labor intensiva (Barbecho blanco)
Labor intensiva (Al tercio)
Labor extensiva
Frutales en secano
Olivar en secano
Viñedo en secano
Asociación de olivar y viñedo
Prados naturales
Pastizal
Matorral
Pastizal-matorral
Coníferas
Chopo y álamo
Eucalipto
Otras frondosas
Asociación de coníferas y eucaliptos
Asociación de coníferas y otras frondosas
Improductivo

005 DESIGNACIÓN DE POLÍGONO
LÍMITE DE POLÍGONO
LÍMITE DE TÉRMINO MUNICIPAL

NORMAS URBANÍSTICAS MUNICIPALES AGREDA

AYUNTAMIENTO DE ÁGREDA

PLANO DE INFORMACIÓN

USOS DEL SUELO
MAPA DE CULTIVOS

EQUIPO REDACTOR:
Javier Serrano Egido
arquitecto

ÁMBITO:
TÉRMINO MUNICIPAL
S/ CONFIRCACIÓN

ESCALA: 1:15.000

JUNIO 17

I-5.1