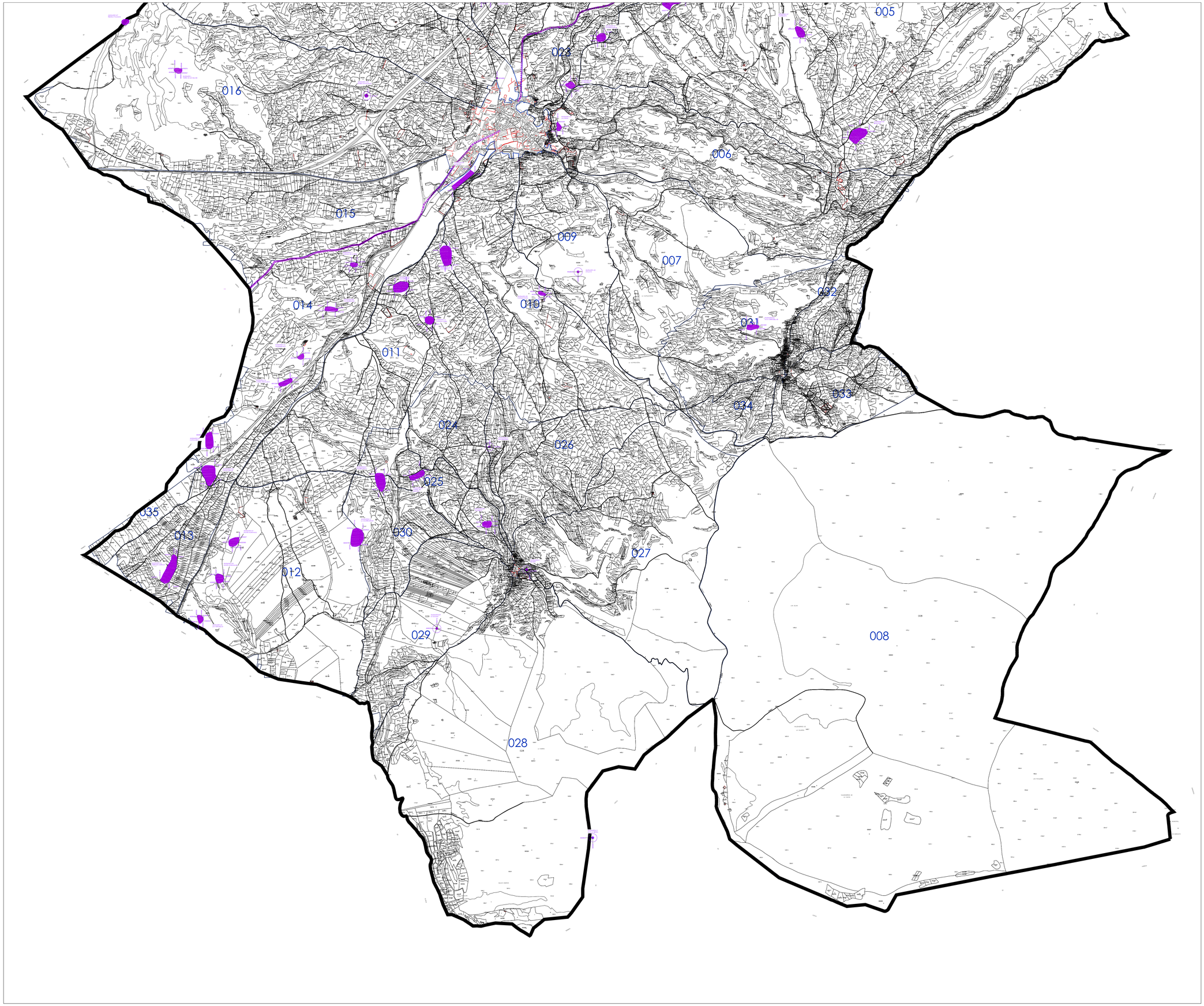

Como Secretaria del Ayuntamiento de Ágreda (Soria)
Que el Ayuntamiento Pleno en Sesión celebrada el día 29 de noviembre de 2012, ha aprobado inicialmente la Revisión y adaptación a la legislación urbanística vigente de las Normas Subsidiarias de planeamiento de Ágreda (Normas Urbanísticas Municipales) y el Plan Especial de Protección del Conjunto Histórico de Ágreda
Que el Ayuntamiento Pleno en Sesión celebrada el día 27 de noviembre de 2014, ha aprobado provisionalmente la Revisión y adaptación a la legislación urbanística vigente de las Normas Subsidiarias de planeamiento de Ágreda (Normas Urbanísticas Municipales) y el Plan Especial de Protección del Conjunto Histórico de Ágreda
En Ágreda, a 27 de noviembre de 2014
LA SECRETARIA

DESIGNACIÓN Y LOCALIZACIÓN DE YACIMIENTO ARQUEOÓGICO

CALZADA ROMANA

005 DESIGNACIÓN DE POLÍGONO
LÍMITE DE POLÍGONO

LÍMITE DE TÉRMINO MUNICIPAL

NORMAS URBANÍSTICAS MUNICIPALES AGREDA

AYUNTAMIENTO DE ÁGREDA

PLANO DE INFORMACIÓN

PATRIMONIO CULTURAL. Yacimientos arqueológicos

EQUIPO REDACTOR:

Javier Serrano Egido
arquitecto

ÁMBITO:
TÉRMINO MUNICIPAL
S/ ZONIFICACIÓN

ESCALA: 1:15.000

plano nº

I-3.2