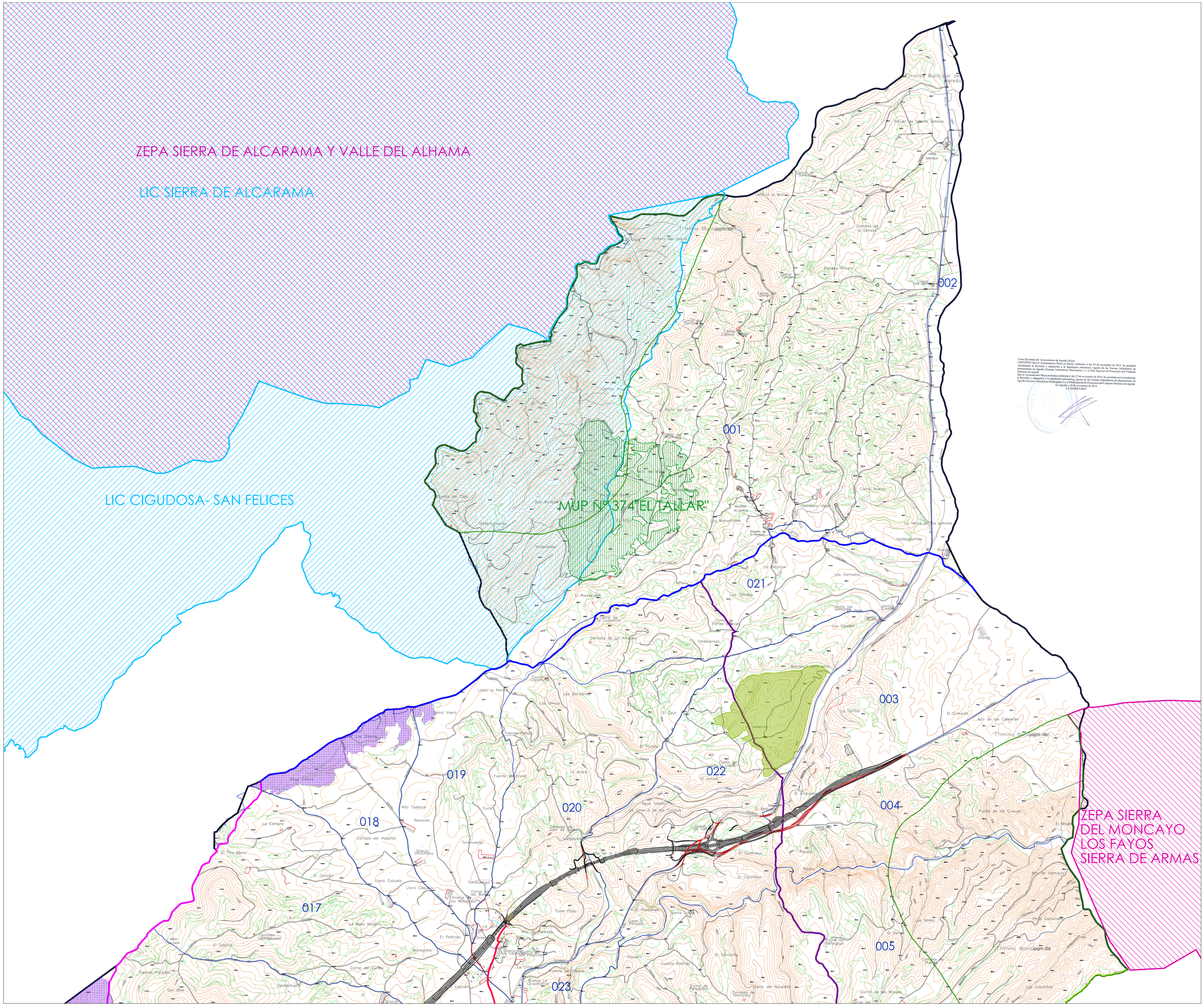

Como Secretaria del Ayuntamiento de Agreda (Soria)
CERTIFICO Que el Ayuntamiento Pleno en Sesión celebrada el día 29 de noviembre de 2012, ha aprobado inicialmente la Revisión y adaptación a la legislación urbanística vigente de las Normas Subsidiarias de planeamiento de Agreda (Normas Urbanísticas Municipales) y el Plan Especial de Protección del Conjunto Histórico de Agreda.
Que el Ayuntamiento Pleno en Sesión celebrada el día 27 de noviembre de 2014, ha aprobado provisionalmente la Revisión y adaptación a la legislación urbanística vigente de las Normas Subsidiarias de planeamiento de Agreda (Normas Urbanísticas Municipales) y el Plan Especial de Protección del Conjunto Histórico de Agreda
En Agreda a 10 de noviembre de 2014
LA SECRETARIA

VÍAS PECUARIAS

- CAÑADA REAL O ARAGÓN
- CAÑADA DE CUEVA DE AGREDA O ARAGÓN
- CORDEL DE PEÑA DORADA
- PASO DEL CAMINO VIEJO O PASO DE VALDEMIES
- PASO DE HINOJOSA
- PASO DE TARAZONA
- PASO DE FUENTES
- PASO DE NEVERA
- SENDA DEL CAMINO DE CUEVA DE AGREDA
- POSIBLE PASO DE GANADO

SENDERO IBÉRICO SORIANO GR-86

LICs
LUGARES DE IMPORTANCIA COMUNITARIA

ZEPAs
ZONA DE ESPECIAL PROTECCIÓN DE LAS AVES
ÁREA IBAs (AREA IMPORTANTE PARA LAS AVES)

MUP
MONTES DE UTILIDAD PÚBLICA

MASAS FORESTALES

AREAS DE INTERÉS PARA LA ALONDRA RICOTI

005 DESIGNACIÓN DE POLÍGONO
LÍMITE DE POLÍGONO

LÍMITE DE TÉRMINO MUNICIPAL

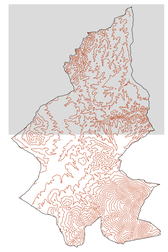

NORMAS URBANÍSTICAS MUNICIPALES AGREDA

AYUNTAMIENTO DE ÁGREDA

PLANO DE INFORMACIÓN

PATRIMONIO NATURAL

EQUIPO REDACTOR:
Javier Serrano Egido
arquitecto

ÁMBITO:
TÉRMINO MUNICIPAL
S/ ZONIFICACIÓN

ESCALA: 1:15.000

plano nº
I-2.1